

I. PENDAHULUAN

Dalam penulisan skripsi ada dua jenis penelitian yang dapat dilakukan, yaitu :

1. Penelitian Kualitatif

Penelitian kualitatif merupakan bentuk penelitian yang hasil penelitiannya menghasilkan data deskriptif serta gambaran secara umum apa yang akan diteliti.

2. Penelitian Kuantitatif

Penelitian kuantitatif merupakan bentuk penelitian yang hasil penelitiannya menggunakan analisis data statistik untuk mengetahui hasil penelitiannya.

II. SKRIPSI

Penulisan skripsi terdiri atas tiga bagian, yaitu (1) bagian awal, (2) bagian utama, dan (3) bagian akhir. Isi dari masing-masing bagian akan dijelaskan pada penjelasan di bawah ini.

A. BAGIAN AWAL

Bagian awal mencakup halaman sampul depan, halaman judul, halaman persetujuan, halaman pengesahan, halaman persetujuan, motto, halaman persembahan, prakata, daftar isi, daftar tabel, daftar gambar, daftar lampiran, dan abstrak.

1. Halaman Sampul Depan

Halaman sampul depan memuat : judul skripsi, tulisan skripsi, tujuan penulisan skripsi, logo Universitas Muria Kudus, Diajukan oleh : nama dan Nomor Induk Mahasiswa (NIM) penyusun skripsi, instansi yang dituju, dan tahun penyelesaian skripsi.

2. Halaman Judul

Halaman judul isinya sama dengan halaman sampul depan

- a. **Judul skripsi** dibuat sesingkat-singkatnya, ditulis berbentuk piramid terbalik
- b. **Tujuan penulisan skripsi ditulis** : Diajukan Kepada Fakultas Psikologi Universitas Muria Kudus untuk Memenuhi Sebagian Persyaratan Memperoleh Derajat Sarjana Psikologi.
- c. **Logo Universitas Muria Kudus** dibuat berdiameter 5,5 cm.
- d. **Nama mahasiswa** yang mengajukan skripsi ditulis lengkap (tidak boleh memakai singkatan) dan tanpa derajat kesarjanaan. Nomor Induk Mahasiswa dicantumkan di bawah nama.
- e. **Instansi yang dituju** ialah Fakultas Psikologi Universitas Muria Kudus.
- f. **Tahun penyelesaian skripsi** ialah tahun ujian skripsi dan ditempatkan di bawah instansi yang dituju bagian tengah.

Contoh halaman sampul depan dapat dilihat pada lampiran 1.

3. Halaman pengesahan

Halaman ini memuat tanda tangan para penguji dan tanggal ujian.

Contoh halaman pengesahan terdapat pada lampiran 2.

4. Halaman persetujuan

Halaman ini berisi persetujuan Pembimbing Utama dan Pembimbing Pendamping bahwa skripsi siap diujikan, lengkap dengan tanda tangan dan tanggal persetujuan.

Contoh halaman persetujuan terdapat pada lampiran 3.

5. Motto (bila ada)

6. Halaman persembahan (bila ada)

7. Prakata

Berisi uraian singkat mengenai telah selesainya penulisan skripsi, maksud penyusunan skripsi, dan ucapan terima kasih pada pihak-pihak yang sudah membantu dalam proses penyusunan skripsi.

8. Daftar isi

Daftar isi dimaksudkan untuk memberikan gambaran secara menyeluruh tentang isi skripsi dan sebagai petunjuk bagi pembaca yang ingin langsung melihat suatu bab atau anak sub judul. Daftar isi memuat urutan judul, sub judul, dan anak sub judul disertai dengan nomor halamannya.

Contoh daftar isi skripsi terdapat pada lampiran 10 dan 11

9. Daftar tabel

Jika dalam skripsi terdapat lebih dari satu tabel (diluar lampiran) perlu adanya daftar tabel yang memuat urutan judul tabel beserta nomor halamannya.

10. Daftar gambar

Jika dalam skripsi dan lampiran terdapat lebih dari satu gambar, perlu adanya daftar gambar yang memuat urutan judul gambar beserta nomor halamannya.

11. Daftar lampiran

Daftar lampiran dibuat bila skripsi dilengkapi dengan lampiran yang berisi urutan judul lampiran dan nomor halamannya.

12. Arti lambang dan singkatan

Bila dalam skripsi terdapat lambang dan singkatan, perlu adanya penjelasan.

13. Abstrak

Abstrak ditulis dalam bahasa Indonesia dan bahasa Inggris, merupakan uraian singkat tetapi lengkap tentang permasalahan penelitian, tujuan penelitian, metode penelitian, hasil penelitian, dan kesimpulan. Abstrak dibatasi maksimal satu halaman (sekitar 200 kata) dengan jarak ketikan satu spasi dan diberi kata kunci.

B. BAGIAN UTAMA

Bagian utama skripsi terdiri dari Bab I : Pendahuluan, Bab II : Tinjauan Pustaka, Bab III : Metode Penelitian, Bab IV : Hasil Penelitian dan Pembahasan, dan Bab V : Penutup.

BAB I

PENDAHULUAN

Bab Pendahuluan memuat latar belakang masalah, tujuan penelitian, dan manfaat penelitian

A. Latar belakang masalah

Latar belakang masalah mencakup masalah atau kasus yang terjadi di masyarakat, pre-eliminari (wawancara awal dengan subjek penelitian), hasil penelitian yang berkaitan dengan variabel yang hendak diteliti, perumusan masalah, seberapa penting dan perlunya penelitian dilaksanakan.

B. Tujuan penelitian

Berisi tujuan dilaksanakannya penelitian.

C. Manfaat penelitian

Berisi manfaat dilaksanakannya penelitian, yang meliputi manfaat teoritis dan manfaat praktis.

BAB II

TINJAUAN PUSTAKA

(SKRIPSI KUANTITATIF)

Berisi tentang teori-teori dari variabel yang diteliti. Untuk penulisan tinjauan pustaka diawali dengan penjelasan tentang teori-teori variabel tergantung

Contoh :

A. Kestabilan Emosi

1. Pengertian Kestabilan Emosi

harus ada penguji pengganti atau ujian ditunda hingga waktu yang ditentukan kemudian.

- h) Mahasiswa memiliki kesempatan untuk menempuh Ujian Skripsi maksimal dua kali. Apabila pada ujian yang kedua kalinya mahasiswa tersebut ternyata tidak lulus, maka mahasiswa tersebut harus menyusun skripsi lagi dengan judul yang baru dengan pembimbing yang baru pula.
- i) Pengumuman nilai skripsi (yudisium) dilakukan setelah mahasiswa merevisi skripsi yang sudah diujikan dan mendapat pengesahan revisi dari Dosen Pembimbing.

f) Proses bimbingan skripsi

3. Ujian Skripsi

- a) Pendaftaran Ujian Skripsi dilakukan setelah memperoleh surat keterangan lolos screening Turnitin dan mendapat persetujuan dari dosen pembimbing skripsi dengan melampirkan semua persyaratan ujian skripsi sebagaimana yang terdapat dalam *checklist* persyaratan.
- b) Mahasiswa yang akan diuji diberikan surat pemberitahuan ujian.
- c) Pada waktu pelaksanaan ujian Skripsi, mahasiswa harus berpakaian sopan dan rapi (pria berbaju lengan panjang warna putih dan celana hitam, sedangkan wanita berbaju lengan panjang warna putih dan rok panjang hitam)
- d) Ujian skripsi dilaksanakan secara tertutup di depan Dewan Penguji.
- e) Susunan dewan penguji adalah sebagai berikut :
 - 1) Ketua : Pembimbing Utama
 - 2) Sekretaris : Pembimbing Pendamping
 - 3) Penguji : (a) Pembimbing Utama
(b) 2 Penguji Tamu yang memenuhi kualifikasi
- f) Pemberitahuan kesediaan dosen penguji dilakukan 1 minggu sebelum pelaksanaan ujian berlangsung, pembatalan oleh dosen penguji dapat dilakukan paling lambat 3 hari sebelum pelaksanaan ujian, kecuali untuk keperluan yang sangat penting dan mendadak. Pembatalan kurang dari 3 hari sebelum pelaksanaan ujian maka ujian diusahakan tetap berlangsung sesuai jadwal yang sudah dibuat dan dosen yang bersangkutan akan digantikan oleh dosen yang lain.
- g) Pada waktu pelaksanaan Ujian skripsi, semua unsur Dewan Penguji harus hadir lengkap. Apabila salah satu unsur tim penguji tidak hadir maka

40

Menurut Kartono (1995)

2. Faktor-faktor ...

Menurut

3. Aspek

Menurut....

B. Kemampuan Berpikir

1. Pengertian

2. Aspek

C. Hubungan Antara Kemampuan Berpikir dengan Kestabilan Emosi

Menurut

D. Hipotesis

Berisi hipotesis mayor dan minor dalam penelitian

(SKRIPSI KUALITATIF)

A. Kestabilan Emosi

1. Pengertian Kestabilan Emosi

Menurut Kartono (1995)

2. Faktor-faktor ...

Menurut

3. Aspek

Menurut....

B. Remaja Dengan Orangtua Tunggal

1. Pengertian

2. Karakteristik

C. Kestabilan Emosi Pada Remaja Dengan Orangtua Tunggal

Remaja dengan orangtua tunggal

E. Skema Alur Fikir

5

BAB III

METODE PENELITIAN

(SKRIPSI KUANTITATIF)

Pada bab ini berisi :

A. Identifikasi Variabel

Berisi identifikasi variabel-variabel yang dipakai dalam penelitian

B. Definisi Operasional Variabel

Berisi gambaran operasional variabel yang diteliti

C. Populasi dan Sampel Penelitian

Berisi populasi dan sampel dari subyek yang akan diteliti

D. Metode Pengumpulan Data

Berisi metode serta jenis pengambilan data penelitian

E. Validitas dan Reliabilitas Instrumen

Berisi metode yang digunakan untuk menguji validitas dan reliabilitas alat tes

F. Metode Analisis Data

Berisi metode yang dipakai untuk menganalisis data penelitian

(SKRIPSI KUALITATIF)

Pada bab ini berisi :

A. Metode Penelitian Kualitatif

Berisi definisi dan jenis-jenis penelitian kualitatif

B. Ciri-ciri Penelitian Kualitatif

Berisi penjelasan ciri-ciri penelitian kualitatif

C. Subjek Penelitian

1. Pendaftaran Skripsi

Syarat pendaftaran skripsi adalah :

- a) Menunjukkan transkrip akademik asli yang memuat MK prasyarat (statistika, Metode Penelitian, Penyusunan Skala Psikologi) dengan nilai minimal D
- b) Mengajukan judul skripsi ke Biro Skripsi
- c) Memperoleh Pembimbing skripsi dengan mengisi form A dan Form B
- d) Melakukan *screening* terhadap judul skripsi dan memperoleh surat keterangan lolos *screening*
- e) Jika ada perubahan judul yang mencakup penggantian topik/ variabel skripsi maka mahasiswa diwajibkan untuk mengulang proses pengajuan skripsi dari awal.

2. Pembimbingan Skripsi

- a) Jumlah pembimbing skripsi ada dua, yaitu :
 - 1) Pembimbing Utama
 - 2) Pembimbing Pendamping
- b) Pembimbing skripsi dapat diganti dengan pengantar/ rekomendasi dari dosen pembimbing yang bersangkutan disertai dengan alasannya.
- c) Dosen pembimbing ditentukan berdasarkan minat terhadap bidang dan minat terhadap bentuk skripsi (kuantitatif, kualitatif)
- d) Dosen pembimbing yang ditunjuk memiliki hak untuk tidak menyetujui penunjukan ini.
- e) Jumlah mahasiswa yang dibimbing tiap dosen maksimal 15 orang.

	<p>dosen pembimbing dan lolos <i>screening</i>, maka Biro Skripsi akan mengeluarkan surat lolos <i>screening</i> dan Biro Skripsi mengarsipkan judul yang sudah disetujui</p> <p>8. Mahasiswa berkonsultasi dengan dosen pembimbing skripsi yang ditunjuk oleh biro skripsi sampai penyusunan skripsi selesai</p>
--	---

Berisi penjelasan tentang karakteristik subjek penelitian/informan, cara pemilihan informan, jumlah informan penelitian, dan lokasi penelitian

D. Metode Pengumpulan Data

Berisi penjelasan tentang metode penelitian yang dipakai untuk mengumpulkan data kualitatif

E. Metode Analisis Data

Berisi penjelasan tentang metode yang dipakai untuk menganalisis data kualitatif yang dikumpulkan penyusun skripsi

F. Uji Keabsahan Data

Berisi penjelasan tentang cara-cara yang digunakan untuk menguji keabsahan data lapangan

BAB IV

HASIL PENELITIAN DAN PEMBAHASAN

(SKRIPSI KUANTITATIF) :

A. Orientasi Kancan Penelitian

Berisi uraian singkat tentang keadaan populasi dalam kaitannya dengan variabel-variabel yang diteliti

B. Persiapan Penelitian

Berisi uraian tentang persiapan yang dilakukan sebelum melakukan penelitian, diantaranya persiapan administrasi dan persiapan alat pengumpul data, yaitu uraian tentang alat pengumpul data yang akan dipakai dalam penelitian.

C. Pelaksanaan Penelitian

Berisi uraian tentang uji coba alat penelitian pada sebagian populasi dan selanjutnya pelaksanaan penelitian yang sebenarnya pada subjek penelitian

D. Perhitungan Validitas dan Reliabilitas

Berisi uraian tentang uji validitas dan reliabilitas alat ukur

E. Analisis Data

Berisi uraian tentang : 1) uji asumsi sesuai dengan teknik analisis datanya, 2) uji hipotesis untuk menguji hipotesis mayor dan hipotesis minor penelitian.

Analisis statistik harus menggunakan program komputer dengan menyebutkan nama programnya.

F. Pembahasan

Penjelasan secara teoritis mengenai hasil analisis data yang diperoleh berdasarkan teori-teori yang ada maupun hasil penelitian terdahulu. Disebutkan juga kelemahan penelitian yang berpengaruh pada hasil penelitian.

(SKRIPSI KUALITATIF) :

A. Persiapan Penelitian

Berisi uraian tentang persiapan yang dilakukan sebelum melakukan penelitian, diantaranya orientasi kancah penelitian dan ijin penelitian.

B. Hasil Penelitian

Berisi uraian tentang identitas informan, hasil observasi serta interview pada informan, dan skema interpretasi hasil observasi dan interview pada informan

C. Tabel Analisis

Berisi uraian tentang tema-tema yang ditemukan pada informan sesuai acuan teori ataupun temuan lapangan

D. Kredibilitas Hasil Penelitian

Berisi uraian tentang hasil uji kredibilitas data penelitian

E. Pembahasan

Berisi penjelasan tentang hasil-hasil observasi dan interview pada informan sesuai dengan skema alur fikir yang dibuat, dapat juga ditambah temuan lapangan jika ada.

**INSTRUKSI KERJA
PENGAJUAN SKRIPSI
FAKULTAS PSIKOLOGI UNIVERSITAS MURIA KUDUS**

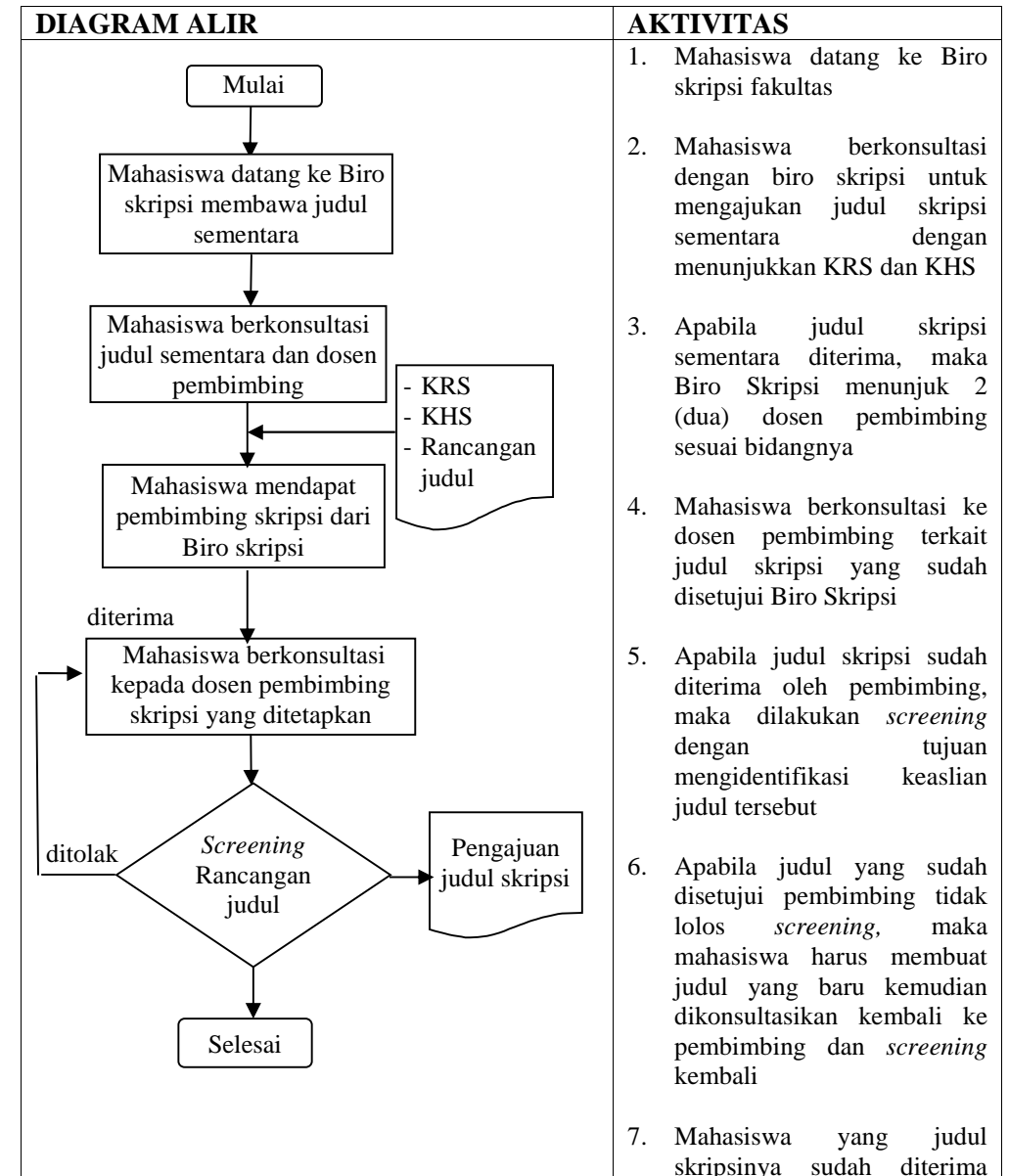

a. **Faktor konstitusional.** 1) **Mekanisme yang menghalangi sistem syaraf pusat.** Hare (1970) mengatakandst. 2) **Kurangnya dorongan emosi.** Sebuah penelitian menunjukkan bahwa seseorangdst.

b. **Hubungan kekeluargaan.**

1) **Tekanan dan tidak adanya konsekuensi orang tua.** Aspek lain yang dikemukakan Buss (1966) menyebutkan ada dua perilaku orang tua yang bias membentuk psikopat yaitu :

a) **Orang tua yang dingin,** adanya jarak dengan anak dan berkembangnya hubungandst.

b) **Perilaku orang tua yang menyebabkan ketidaktahanan,** dimana perasaan yang tidak stabildst.

BAB V

PENUTUP

Dalam bab penutup termuat simpulan dan saran.

A. Simpulan

Simpulan merupakan pernyataan singkat dan tepat tentang hasil penelitian

B. Saran

Berisi saran yang sifatnya aplikatif untuk pihak-pihak yang berkepentingan dengan penelitian yang dilakukan. Dapat juga berisi pertimbangan penulis yang ditujukan kepada peneliti lain dalam bidang sejenis yang ingin melanjutkan, mengembangkan atau menyempurnakan penelitian yang telah dilakukan.

C. BAGIAN AKHIR

Bagian akhir terdiri dari daftar pustaka dan lampiran.

1. Daftar Pustaka

Daftar pustaka disusun sesuai aturan dari APA (*American Psychologist Assosiation*). Untuk referensi jurnal atau penelitian minimal sejumlah 5 jurnal internasional terkait dengan variabel penelitian yang diteliti.

2. Lampiran

Lampiran dipakai untuk menempatkan data atau keterangan lain yang berfungsi untuk melengkapi uraian yang telah disajikan dalam bagian utama skripsi.

III. TATA TULIS

Tata tulis meliputi bahan dan ukuran, pengetikan, penomoran, tabel dan gambar, bahasa, dan penulisan nama.

A. Bahan dan Ukuran

Bahan dan ukuran mencakup naskah, warna sampul, tulisan pada sampul, dan ukuran.

1. Naskah

Naskah diketik di atas kertas HVS kuarto 80 gr dan bolak-balik.

2. Sampul

Sampul dibuat dari kertas *buffalo* atau sejenis dan sedapat-dapatnya diperkuat dengan karton dan dilapisi plastik. Tulisan yang tercetak pada sampul sama dengan yang terdapat pada halaman judul dan contohnya tertera pada lampiran

1.

3. Warna

Warna sampul ungu

4. Ukuran

Ukuran naskah ialah : 21 cm X 28 cm (kuarto A4)

B. Pengetikan

Pengetikan mencakup jenis huruf, bilangan dan satuan, jarak baris, batas tepi, pengisian ruangan, alinea baru, permulaan kalimat, judul dan sub judul, perincian ke bawah, dan letak simetris

1. Jenis huruf

- a. **Naskah** harus ditulis melalui proses kata (*word processor*) dengan jenis *font* Times New Roman ukuran 12 dan untuk seluruh naskah harus memakai jenis huruf yang sama.
- b. **Kata-kata asing (selain Bahasa Indonesia)** diketik dengan huruf miring.
- c. **Lambang, huruf atau tanda-tanda** yang tidak dapat diketik, harus ditulis dengan rapi memakai tinta hitam.

2. Bilangan dan satuan

Lampiran 16. Contoh Penulisan Judul, Sub Judul, Sub Anak Sub Judul, dan Lain-lain

BAB. I

JUDUL

A. Sub Judul

Kalimat pertama sesudah Sub judul ditulis sebagai alinea baru.

1. Anak sub judul

Kalimat pertama sesudah Anak sub judul mulai dengan alinea baru.

- a. **Sub anak sub judul.** Kalimat pertama yang segera menyusul ditulis satu baris di belakang Sub anak sub judul. Disamping itu sub anak sub judul dapat ditulis beberapa kalimat, tetapi yang berfungsi sebagai Sub anak sub judul ditempatkan paling depan dan dicetak tebal (bold)
- b. **Sub anak sub judul** merupakan bagian suatu kalimat.

BAB II

TINJAUAN PUSTAKA

A. Perilaku Psikopat

1. Pengertian psikopat

Menurut Pitcard (Ratus dan Nevid, 1991) psikopat adalah gangguan

.....

.....(Pitcard, dalam Ratus dan Nevid, 1991)

2. Sumber dan pembentukan psikopat

Lampiran 12. Contoh Kerangka Abstrak skripsi Metode Kualitatif

ABSTRAK

HUBUNGAN ANTARA LATAR BELAKANG PSIKOLOGIS DAN EKONOMI DENGAN KECENDERUNGAN PSIKOPAT PADA ANAK JALANAN

(Tujuan Penelitian)
dstdst
(Metode Penelitian)
dstdst
(Hasil Penelitian)
dstdst
(Kesimpulan)
dstdst

- a. **Bilangan pada permulaan kalimat** ditulis dengan huruf, misalnya : Sepuluh tahun.
- b. **Bilangan di bawah sepuluh** ditulis dengan huruf, misalnya 1 ditulis satu, 2 ditulis dua, dst sampai sembilan, sedangkan bilangan di atas 10 dapat ditulis sebagai bilangan, misal 11, 12, dan seterusnya.
- b. **Bilangan desimal** ditandai dengan koma, misalnya berat badan individu 50,5 kg.
- c. **Satuan ukuran** dinyatakan dengan singkatan resminya tanpa titik dibelakangnya, misalnya m, cm, g, kg

3. **Jarak baris**

Jarak antara dua baris dibuat spasi dua, kecuali halaman judul, abstrak, kutipan langsung.
Judul daftar (tabel), gambar yang lebih dari satu baris, dan daftar pustaka diketik dengan jarak satu spasi.

4. **Batas tepi**

Batas-batas pengetikan dari tepi kertas, diatur sebagai berikut :

- a. **Tepi atas** : 4 cm
- b. **Tepi bawah** : 3 cm
- c. **Tepi kiri** : 4 cm
- d. **Tepi kanan** : 3 cm

5. **Pengisian ruangan**

Ruangan yang terdapat pada halaman naskah harus diisi penuh, artinya pengetikan harus dimulai dari batas tepi kiri sampai batas tepi kanan, dan jangan sampai ada ruangan yang terbuang, kecuali kalau akan mulai dengan alinea baru, persamaan, daftar, gambar, sub judul, atau hal-hal khusus.

6. **Alinea baru**

Alinea baru dimulai pada pengetikan yang ke 6 dari batas kiri.

7. **Judul, sub judul, anak judul** dan lain-lain

- a. **Judul**, harus ditulis dengan huruf besar (kapital) yang dicetak tebal (*bold*) semua dan diatur supaya simetris, dengan jarak 4 cm dari tepi atas tanpa diakhiri dengan dengan titik.
- b. **Sub judul**, ditulis simetris di tengah-tengah, semua kata dimulai huruf besar (kapital), kecuali kata penghubung dan kata depan, dan semua dicetak tebal (*bold*), tanpa diakhiri dengan titik. Kalimat pertama sesudah anak sub judul dimulai dengan alinea baru.
- c. **Anak sub judul**, diketik mulai batas tepi kiri dan dicetak tebal (*bold*). Hanya satu huruf yang pertama saja yang berupa huruf besar, tanpa diakhiri dengan titik. Kalimat pertama sesudah anak sub judul dimulai dengan alinea baru.
- d. **Sub anak sub judul**, ditulis mulai dari ketikan keenam atau indensi satu tab diikuti dengan titik dan dicetak tebal (*bold*). Kalimat pertama yang menyusul kemudian, diketik terus ke belakang dalam satu baris dengan sub anak sub judul. Kecuali itu sub judul dapat ditulis langsung berupa kalimat, tetapi yang berfungsi sebagai sub anak sun judul ditempatkan paling depan dan dicetak tebal (*bold*)

Contoh penulisan judul dan lain-lainnya tertera pada [lampiran 16](#).

8. **Perincian ke bawah**

Jika ada penulisan naskah ada perincian yang harus disusun ke bawah, pakailah nomor urut dengan angka atau hubungan digunakan sesuai dengan derajat perincian. Penggunaan tanda penghubung (-) yang ditempatkan di depan perincian tidak dibenarkan.

9. **Letak simetris**

Gambar, tabel (daftar), persamaan, judul, sub judul ditulis simetris antara tepi kiri dan kanan pengetikan.

Lampiran 11. Contoh Kerangka Abstrak skripsi Metode Kuantitatif

ABSTRAK

HUBUNGAN ANTARA LATAR BELAKANG PSIKOLOGIS DAN EKONOMI DENGAN KECENDERUNGAN PSIKOPAT PADA ANAK JALANAN

(Tujuan Penelitian, Hipotesis)dstdst
(Metode Penelitian)dstdst
(Hasil Penelitian)dstdst
(Kesimpulan)dstdst

Lampiran 13. Contoh Penulisan Gambar dan Tabel

Gambar 1. Proses Karir

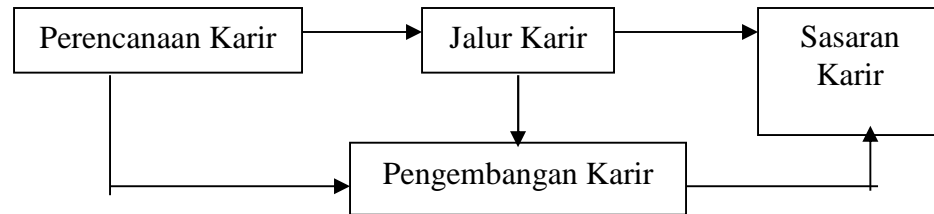

Tabel 1. Rekapitulasi Kelulusan

No	Nama	Angkatan	Lama Studi
1	Suyadi	1991	5 tahun
2	Suyono	1992	4,5 tahun
3	Suradi	1992	5 tahun
4	Purwanto	1991	4 tahun
5	Purwono	1993	4 tahun

C. Penomoran

Bagian ini menjadi penomoran halaman, tabel (daftar), gambar dan persamaan.

1. Halaman

- Bagian awal laporan**, mulai dari halaman judul sampai ke abstrak, diberi nomor halaman dengan angka Romawi kecil dan ditempatkan di bagian tengah bawah.
- Bagian utama dan bagian akhir**, mulai dari pengantar (Bab I) sampai halaman terakhir, memakai angka Arab sebagai nomor halaman.
- Nomor halaman** ditempatkan di sebelah kanan atas, kecuali kalau ada judul atau bab pada bagian atas halaman itu. Untuk halaman yang demikian nomornya ditulis disebelah tengah bawah.
- Nomor halaman** diketik dengan jarak spasi 3 cm dari tepi kanan dan 1,5 cm dari tepi atas dan tepi bawah

2. Tabel (daftar)

Tabel diberi nomor urut dengan angka Romawi.

3. Gambar

Gambar diberi nomor urut dengan angka Arab.

D. Tabel dan Gambar

1. Tabel

- Tulisan tabel dan nomor tabel ditulis simetris**, ditulis dengan huruf kapital hanya pada awal suku kata dan nomor tabel dengan huruf arab.
- Judul tabel** ditulis dengan huruf kapital hanya pada awal setiap suku kata di atas tabel secara simetris.

- c. **Tabel tidak boleh dipenggal**, kecuali kalau memang panjang dan tidak mungkin diketik dalam satu halaman. Pada halaman lanjutan tabel, dicantumkan nomor tabel dan kata sambungan, tanpa judul.
 - d. **Kolom dan baris** diberi nama dan dijaga agar pemisahan antara yang satu dengan yang lainnya cukup tegas.
 - e. **Kalau tabel lebih besar dari ukuran kertas**, sehingga harus dibuat memanjang kertas, maka bagian atas tabel harus diletakkan di sebelah kiri kertas (bagian yang dijilid/ dibendel)
 - f. **Di atas dan di bawah tabel dipasang garis batas**, agar terpisah dari uraian pokok dalam masalah.
 - g. **Tabel diketik simetris**
 - h. **Tabel yang lebih dari dua halaman** atau yang harus dilipat ditempatkan pada lampiran.
2. **Gambar**
- a. **Bagan, grafik, peta dan foto** semuanya disebut gambar (tidak dibedakan)
 - b. **Tulisan dan nomor gambar** yang diikuti dengan judulnya diletakkan simetris gambar, ditulis dengan huruf kapital pada setiap awal suku kata tanpa diakhiri dengan titik.
 - c. **Gambar** tidak boleh dipenggal.
 - d. **Keterangan gambar** ditulis pada tempat-tempat yang kosong di dalam gambar dan jangan pada halaman lain.
 - e. **Bila gambar dilukis melebar** sepanjang tinggi kertas, maka bagian atas gambar harus di letakkan di sebelah kiri atas (bagian yang dijilid/ dibendel)
 - f. **Ukuran gambar** (lebar dan tingginya) diusahakan supaya sewajar-wajarnya (jangan terlalu kurus atau terlalu gemuk)

Lampiran 8. Contoh Penulisan Daftar Gambar dan Tabel

DAFTAR GAMBAR

	Halaman
1. Proses Karir	5
2. Persetujuan usulan Penelitian	14
3. Usulan Penelitian	18
4. Kerangka Abstrak	23

DAFTAR TABEL

	Halaman
1. Rekapitulasi Kelulusan	10
2. Tingkat Kecerdasan	23
3. Hasil Penelitian	39

Kalau penulis lebih dari dua orang, maka yang dicantumkan hanya penulis I diikuti dengan dkk.

Contoh : Faham interaksionisme dapat menyatukan ke dua faktor yaitu bakat dan lingkungan, pemasakan dan belajar dengan cara yang seimbang (Monks dkk.1989).

6. Yang diacu lebih dari dua sumber

a. Kalau nama penulis masuk dalam uraian, semua sumber disebutkan

Contoh : Menurut Benedict (1934), Kardiner (1945) dan Mead (1958) penghayatan kemasakan seksual pada remaja sangat dipengaruhi oleh perlakuan dan norma-norma yang berlaku dalam suatu kebudayaan tertentu.

b. Jika penulis tidak masuk dalam uraian, maka sumber-sumber itu dipasang tanda titik koma.

Contoh : Penghayatan kemasakan seksual dalam masa remaja sangat dipengaruhi oleh perlakuan dan norma-norma yang berlaku dalam suatu kebudayaan tertentu (Benedict, 1934; Kardiner, 1945; Mead 1958).

7. Pengutipan dari sumber ke dua

Pengutipan dari sumber kedua harus menyebutkan nama penulis aslinya dan nama penulis yang baku atau majalah yang dibaca. Contoh : Thorsten (Attini,1996) menyatakan bahwa faktor ekonomi yang rendah menimbulkan kecendrungan perilaku antisocial.

Dalam hal ini yang terdapat dalam daftar pustaka hanyalah tulisan Attini (1996). Sedapat mungkin yang dibaca ialah sumber aslinya.

- g. **Skala pada grafik** harus dibuat mudah dipakai untuk mengadakan interpolasi atau ekstrapolasi.
- h. **Bagan dan grafik** dibuat dengan tinta hitam yang tidak larut dalam air dan garis lengkap grafik dibuat dengan bantuan kurva Perancis (*French curve*)
- i. **Letak gambar** diatur supaya **simetris**.

Contoh penulisan gambar dan tabel terdapat pada lampiran 13.

E. Bahasa

1. Bahasa yang digunakan.

Bahasa yang digunakan ialah Bahasa Indonesia baku (ada subjek dan predikat dan supaya lebih sempurna, ditambah dengan objek dan keterangan).

2. Bentuk kalimat

Kalimat-kalimat tidak boleh menampilkan orang pertama atau orang kedua (saya, aku, kami, engkau, dan lain-lainnya), sedangkan saya diganti dengan penulis. Penggunaan kata penulis inipun sedapat-dapatnya dihindari.

3. Istilah

a. **Istilah yang dipakai ialah** istilah Indonesia atau yang sudah diindonesiakan.

b. **Jika terpaksa harus memakai istilah asing**, tulislah dengan huruf miring.

4. Kesalahan yang sering terjadi

a. **Kata penghubung**, seperti “sehingga” dan “sedangkan” tidak boleh dipakai untuk memulai suatu kalimat.

b. **Kata depan**, misalnya “pada”, sering dipakai tidak pada tempatnya, misalnya diletakkan didepan subjek (merusak susunan kalimat)

- c. **Kata “di mana” dan “dari”**, sering kurang tepat pemakaiannya dan diperlukan sama seperti kata “*where*” dan “*of*” dalam bahasa Inggris, dalam bahasa Indonesia bentuk yang demikian tidaklah baku dan jangan digunakan.
- d. **Awalan “ke” dan “di”** harus dibedakan dengan kata depan “ke” dan “di”.
- e. **Tanda baca** dipergunakan dengan tepat.

F. Penulisan Nama

Penulisan nama mencakup penulis yang diacu dalam uraian, daftar pustaka, nama yang lebih dari satu kata, nama dengan garis penghubung, nama yang diikuti dengan singkatan dan derajat keserjanaan.

1. Nama penulis yang diacu dalam uraian

Penulis yang tulisannya diacu dalam uraian hanya disebutkan nama akhirnya saja dan kalau lebih dari dua orang, hanya nama akhir penulis pertama yang dicantumkan dengan dkk.

- a. Menurut Maslow (1978)“,"
- b. Frustrasi (Bon dan Smelser, 1943) menghasilkan reaksi...."
- c. Faham interaksionisme (Monks dkk, 1994) dapat menyatukan pendapat....."
- d. Menurut Maslow (Azwar, 2001)“,....."
- e.(Maslow dalam Azwar, 2001)

Tokoh yang mengacu tulisan pada contoh (c) berjumlah tiga orang yaitu Monks, Knoers, dan Haditono.

2. Nama penulis dalam daftar pustaka

Dalam daftar pustaka, semua penulis harus dicantumkan namanya, dan tidak boleh hanya penulis pertama ditambah dkk saja.

Lampiran 7. Contoh Cara Penunjukan Sumber Pustaka

Penunjukan sumber pustaka dalam uraian, dapat dijalankan sebagai berikut :

1. Nama penulis pada bagian permulaan kalimat

Carson (1980) menyebutkan bahwa psikopat disebabkan oleh tiga faktor utama yaitu faktor konstitusional, faktor hubungan dengan keluarga dan faktor kultur sosial. Cara ini hanya berlaku untuk satu alinea.

2. Nama penulis pada bagian tengah kalimat

Studi yang dilakukan oleh Elingson (Davidson, 1990) mengatakan bahwa pada individu yang berusia antara 30 sampai 40 tahun, dari 1500 penderita psikopat didapatkan 31% sampai 58% menunjukkan beberapa bentuk EEG yang abnormal. Cara ini hanya berlaku untuk alinea yang bersangkutan.

3. Nama penulis pada bagian akhir kalimat

Angket merupakan metode pengumpulan data yang menggunakan suatu daftar pertanyaan yang harus dijawab oleh orang yang menjadi subjek penelitian (Walgito, 1985). Cara ini hanya berlaku untuk alinea yang bersangkutan.

4. Penulisan dua orang

Jika penulis terdiri atas dua orang, maka keduanya harus disebutkan. Contoh : Menurut Maslow dan Mittlaman (Koeswara, 1988) psikopat merupakan gangguan kepribadian yang bersumber pada kehidupan awal di lingkungan keluarga.

5. Penulisan lebih dari dua orang

Lampiran 6. Contoh Penulisan Daftar Pustaka

DAFTAR PUSTAKA

- Brigham, J.C..1991. *Social Psychology*. Second Edition. New York : Harper Collins Publisher
- Ecip,S.S..2000. Banser Memang Benar. *Republika* : 9 Mei 2000, Halaman 4. Jakarta : PT Abdi Bangsa
- Hurlock,E.B..1996. *Psikologi Perkembangan : Suatu Pendekatan Sepanjang Rentang Kehidupan*. Edisi Kelima (Terjemahan oleh Istiwidayanti). Jakarta : Erlangga.
- Lambert,M.J. & Bergin,A.E..1999. *The effectiveness*. dalam A.E.Bergin & S.L.Garfield (Eds). *Handbook of skill*. (hlm 1-12). New York : John Willey, Inc.
- Nursiswati,S.1992. Hubungan Antara Tingkat Religiusitas Dengan Kecemasan Pada Remaja. *Skripsi*. (Tidak Diterbitkan). Surakarta : Fakultas Psikologi UMS.
- Republika. 2000. *Pejabat Harus Publikasikan Kekayaannya*. *Republika* 23-8-2000 hlm 12. Jakarta : PT Abdi Bangsa
- Undang-undang RI nomor 20 tahun 2002, pasal 4(2) tentang Kertanegara.1999. Jakarta. Djambatan IKAPI
- U.S. Bereau of Labor Statistics. 1998. Union Members Summary Developments in Labor-Management Relations. diperoleh dari <http://stats.bls.gov/newserls.htm>
- Wiersman,U.J. 1990. Gender deiffrences in job attribute preference: work-home role confict and job level as mediating variables. *Journal of occupational Psychology*, 63, 231-243. new York : HML, Inc

Contoh :

Monks, FJ. Knoers, A.M.P. dan Handitono, S.R. 1994. *Psikologi Perkembangan.....*

Tidak boleh hanya :

Monks F.J. dkk. 1994. *Psikologi Perkembangan.....*

3. Nama penulis lebih dari satu kata

Jika nama penulis terdiri dari dua kata atau lebih, cara penulisannya ialah nama akhir diikuti dengan koma, singkatan nama depan tengah dan seterusnya, yang semuanya diberi titik.

Contoh :

- a. Sutan Takdir Alisyahbana ditulis : Alisyahbana, S.T
- b. Donald Fitzgerald Othmer ditulis : Othmer, D.F

4. Nama yang diikuti dengan singkatan

Nama yang diikuti dengan singkatan, dianggap bahwa singkatan itu menjadi satu dengan kata yang ada didepannya.

Contoh :

- a.. Mawardi A.I ditulis : Mawardi A. I
- b. William Dan, Ross Jr. ditulis : Ross Jr., W.D.

5. Nama yang diambil dari kutipan buku atau lainnya

- a. Menurut Maslow (Hadi 1978),
- b.(Maslow, dalam Hadi 1978),

6. Derajat kesarjanaan

Derajat kesarjanaan tidak boleh dicantumkan, kecuali dalam kata pendahuluan.

G. Penulisan Kutipan

Penulisan teori atau pendapat dari orang lain selalu diawali dan diakhiri dengan tanda kutip :

Menurut Maslow “Hirarki kebutuhan manusia.....”(Sutopo, 2007)

IV. JURNAL

Bagian ini menjelaskan tentang intisari yang dibuat dalam format jurnal yang mencakup : halaman sampul, abstrak,pendahuluan, tinjauan pustaka, metode penelitian, pembahasan, kesimpulan, saran, daftar pustaka.

A. Halaman Sampul

Bahan, warna dan isi tulisan halaman sampul abstrak skripsi adalah hampir sama dengan bahan, warna dan isi tulisan pada halaman sampul skripsi. Bedanya hanyalah tulisan skripsi pada halaman sampul skripsi diganti menjadi jurnal

B. Abstrak

Abstrak dibuat sama seperti abstrak yang terdapat dalam skripsi.

C. Pendahuluan

Pendahuluan juga dibuat sama seperti pada skripsi dengan perbedaan tidak ada hasil preelimenari dan lebih ringkas.

D. Tinjauan Pustaka

Tinjauan pustaka juga dibuat sama seperti pada skripsi dengan lebih ringkas.

E. Metode Penelitian

Metode penelitian juga dibuat sama seperti pada skripsi dengan lebih ringkas.

F. Pembahasan

Pembahasan juga dibuat sama seperti pada skripsi dengan lebih ringkas.

G. Simpulan dan Saran

D. Skema Alur
Fikir.....

BAB III. METODE PENELITIAN	19
A. Metode Penelitian Kualitatif.....	19
B. Ciri-ciri Penelitian Kualitatif.....	21
C. Subjek Penelitian	22
D. Metode Pengumpulan Data	24
E. Metode Analisis Data	26
F. Uji Keabsahan Data	

BAB IV. PELAKSANAAN DAN HASIL PENELITIAN

- A. Persiapan Penelitian
- B. Hasil Penelitian
- C. Tabel Analisis
- D. Kredibilitas Hasil Penelitian
- E. Pembahasan

BAB V. SIMPULAN DAN SARAN

- A. SIMPULAN
- B. SARAN

DAFTAR PUSTAKA

LAMPIRAN

Lampiran 5. Contoh Daftar Isi Penelitian Kualitatif

DAFTAR ISI

	Halaman
HALAMAN SAMPUL DEPAN	i
HALAMAN JUDUL	ii
HALAMAN PERSETUJUAN	iii
HALAMAN PENGESAHAN	iv
HALAMAN MOTTO (bila ada)	v
HALAMAN PERSEMBAHAN (bila ada)	vi
PRAKATA	vii
DAFTAR ISI	viii
DAFTAR TABEL (bila ada)	ix
DAFTAR GAMBAR (bila ada)	x
DAFTAR LAMPIRAN (bila ada)	xi
ARTI LAMBANG DAN SINGKATAN (bila ada)	xii
ABSTRAK	xiii
BAB I. PENDAHULUAN.....	1
A. Latar Belakang Masalah.....	1
B. Tujuan Penelitian.....	4
C. Manfaat Penelitian.....	5
BAB II. TINJAUAN PUSTAKA.....	6
A. Perilaku Psikopat.....	6
B. Anak Jalanan.....	8
C. Perilaku Psikopat pada Anak Jalanan.....	

Kesimpulan dan saran juga dibuat sama seperti pada skripsi dengan lebih ringkas

H. Daftar Pustaka

Daftar pustaka juga dibuat sesuai dengan pustaka yang digunakan.

**HUBUNGAN ANTARA LATAR BELAKANG PSIKOLOGIS
DAN EKONOMI DENGAN KECENDERUNGAN PSIKOPAT
PADA ANAK JALANAN**

SKRIPSI

**Diajukan Kepada Fakultas Psikologi Universitas Muria Kudus
Untuk Memenuhi Sebagian Persyaratan Memperoleh
Derajat Sarjana Psikologi**



Oleh :
Enni Purwasari
2011-60-100

**FAKULTAS PSIKOLOGI
UNIVERSITAS MURIA KUDUS
2016**

B. Anak Jalanan	8
C. Hubungan Antara Latar Belakang Psikologis dan Ekonomi dengan Kecendrungan Psikopat pada AnakJalanan	10
D. Hipotesis	17
BAB III. METODE PENELITIAN	19
A. Identifikasi Variabel	19
B. Definisi Operasional Variabel	21
C. Populasi dan Metode Pengambilan Sampel.....	22
D. Metode Pengumpulan Data	24
E. Validitas dan Reliabilitas Alat Ukur.....	
F. Metode Analisis Data	26
BAB IV. HASIL PENELITIAN DAN PEMBAHASAN	
A. Orientasi Kancan Penelitian	
B. Persiapan Penelitian	
C. Pelaksanaan Penelitian	
D. Perhitungan Validitas dan Reliabilitas	
E. Analisis Data	
a. Uji Normalitas Sebaran	
b. Uji linieritas hubungan / perbedaan.....	
c. Uji Hipotesis.....	
F. Pembahasan	
BAB V. SIMPULAN DAN SARAN	
A. SIMPULAN.....	
B. SARAN	

Lampiran 2. Contoh Halaman Pengesahan

HALAMAN PENGESAHAN

Dipertahankan di Depan Dewan Penguji Skripsi
Fakultas Psikologi Universitas Muria Kudus dan Diterima Untuk Memenuhi
Sebagian Persyaratan Guna Memperoleh Derajat Sarjana Psikologi

Pada Tanggal :

Mengesahkan Fakultas Psikologi
Universitas Muria Kudus
Dekan

(.....)

Dewan Penguji :

Tanda Tangan

1. Nama Penguji I

2. Nama Penguji II

3. Nama Penguji III

**HUBUNGAN ANTARA LATAR BELAKANG PSIKOLOGIS
DAN EKONOMI DENGAN KECENDERUNGAN PSIKOPAT
PADA ANAK JALANAN**

Diajukan oleh :

Enni Purwasari

2011-60-100

Telah disetujui untuk dipertahankan

di depan Dewan Penguji oleh :

Pembimbing Utama

Nama Pembimbing Utama

Tanggal.....

Pembimbing Pendamping

Nama Pembimbing Pendamping Tanggal.....

DAFTAR ISI

	Halaman
HALAMAN SAMPUL DEPAN	i
HALAMAN JUDUL	ii
HALAMAN PERSETUJUAN	iii
HALAMAN PENGESAHAN	iv
HALAMAN MOTTO (bila ada)	v
HALAMAN PERSEMBAHAN (bila ada)	vi
PRAKATA	vii
DAFTAR ISI	viii
DAFTAR TABEL (bila ada)	ix
DAFTAR GAMBAR (bila ada)	x
DAFTAR LAMPIRAN (bila ada)	xi
ARTI LAMBANG DAN SINGKATAN (bila ada)	xii
ABSTRAK	xiii
BAB I. PENDAHULUAN	1
A. Latar Belakang Masalah	1
B. Tujuan Penelitian	4
C. Manfaat Penelitian	
1. Manfaat Teoritis	
2. Manfaat Praktis	
BAB II. TINJAUAN PUSTAKA	6
A. Perilaku Psikopat	6